

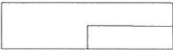



K
KOTŁOWNIA GAZOWA
 pow. kotłowni Fk=4,90 m²
 wys. pom. Hk=2,78 m
 kubatura V=13,62 m³

LEGENDA

-  ŚCIANY ISTNIEJĄCE
-  ELEMENTY PROJEKTOWANE
-  ELEMENTY DO WYBURZENIA
-  ELEMENTY DO ZAMUROWANIA

FILAR STUDIO PROJEKTU BUDOWLANEGO
 64-920 PIŁA, ul. OKRZEI 18
 e-mail: studiofilar@interia.pl

TYTUŁ:	RZUT KOTŁOWNI GAZOWEJ – parter
INWESTOR:	Powiat Gryficki 72-300 Gryfice, Plac Zwycięstwa 37
OBIEKT:	Budynek "Dom dla Dzieci" 72-300 Gryfice, ul. Trzygłowska 30, dz nr 235/1, obr.08

Projektował:	mgr inż. Krzysztof RATAJCZAK upr. 239/72/Pw	mgr inż. Marcin GÓRZNY Szef Pracowni inż. Marcin GÓRZNY
--------------	--	---

STADIUM	SKALA	DATA	BRANŻA	NR RYSUNKU
P.B.W.	1:50	11.2020	Budowlana	B-1

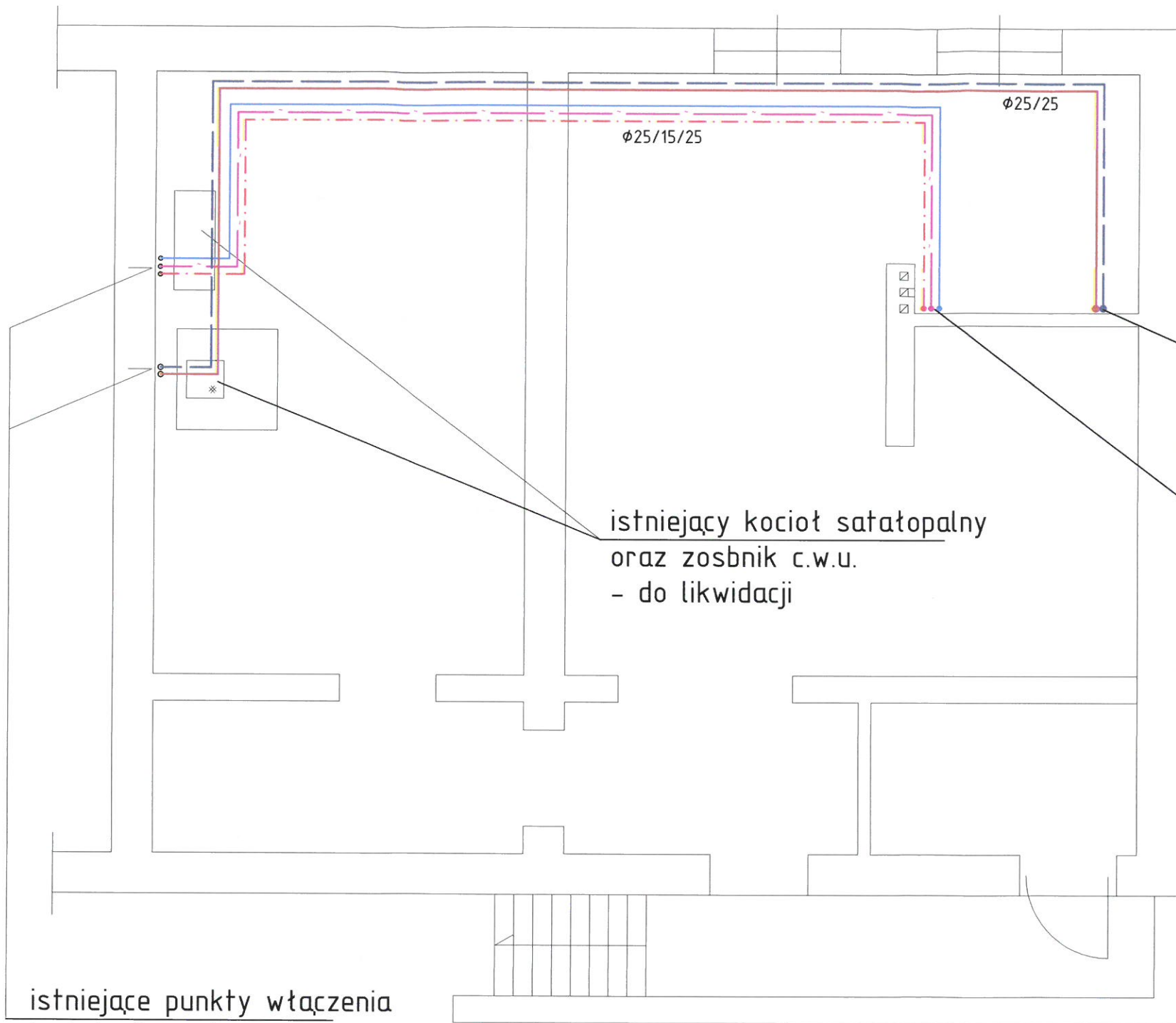

istniejący kocioł satatopalny
oraz zosbnik c.w.u.
- do likwidacji

do/z kotła gazowego na
parterze dn 25
prowadzić pod sufitem

do/z zasobnika c.w.u.
dn 25/15/25
prowadzić pod sufitem

istniejące punkty włączenia
instalacji c.o. i c.w.u.

FILAR STUDIO PROJEKTU BUDOWLANEGO
64-920 PIŁA, ul. OKRZEI 18
e-mail: studiofilar@interia.pl

TYTUŁ:	RZUT PIWNICY – instalacja c.o. i c.w.u.
INWESTOR:	Powiat Gryficki 72-300 Gryfice, Plac Zwycięstwa 37
OBIEKT:	Budynek "Dom dla Dzieci" 72-300 Gryfice, ul. Trzygłowska 30, dz nr 235/1, obr.08

Projektował: mgr inż. Krzysztof RATAJCZAK upr. 239/72/Pw		Szef Pracowni: inż. Marcin GÓRZNY
--	--	--------------------------------------

STADIUM	SKALA	DATA	BRANŻA	NR RYSUNKU
P.B.W.	1:50	11.2020	Sanitarna	S-1

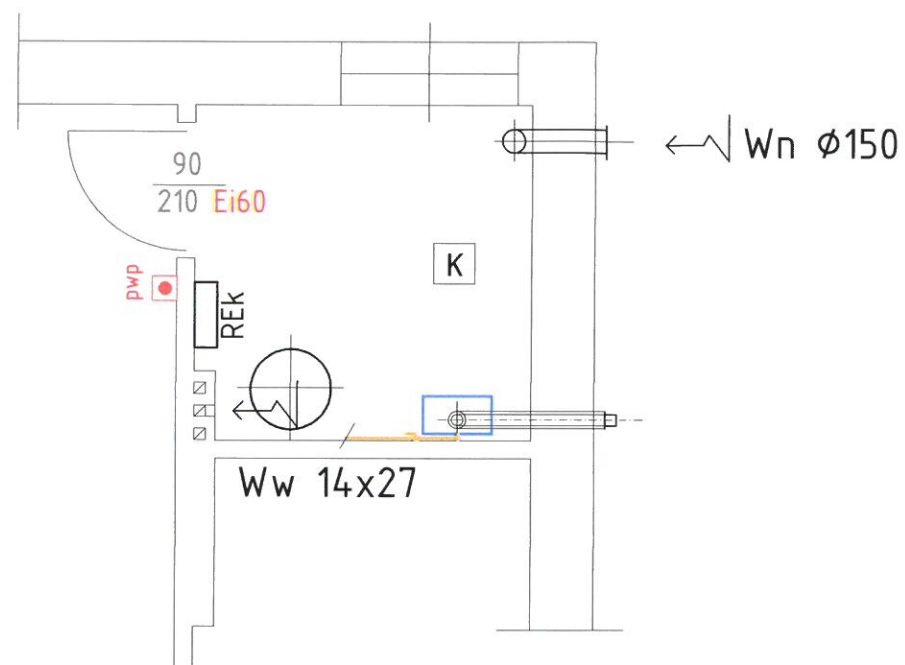
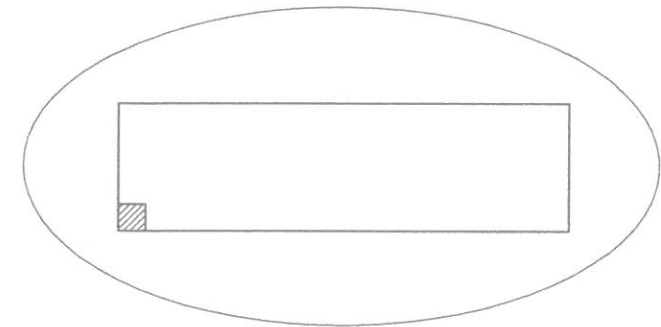

K
KOTŁOWNIA GAZOWA
 pow. kotłowni $F_k=4,90 \text{ m}^2$
 wys. pom. $H_k=2,78 \text{ m}$
 kubatura $V=13,62 \text{ m}^3$

RZECZOZNAWCA DO SPRAW ZABEZPIECZEŃ PRZECIWOŻAROWYCH

mgr Andrzej Pyliński
 Uprawnienia nr 136/93

Koszalin, dn. 16.12.2020 r.

Zgodność projektu z wymaganiami ochrony przeciwpożarowej

STWIERDZAM
 bez uwag z uwagami:

FILAR STUDIO PROJEKTU BUDOWLANEGO
 64-920 PIŁA, ul. OKRZEI 18
 e-mail: studiofilar@interia.pl

TYTUŁ:	RZUT KOTŁOWNI GAZOWEJ – parter
INWESTOR:	Powiat Gryficki 72-300 Gryfice, Plac Zwycięstwa 37
OBIEKT:	Budynek "Dom dla Dzieci" 72-300 Gryfice, ul. Trzygłowska 30, dz nr 235/1, obr.08

Projektował: mgr inż. Krzysztof RATAJCZAK upr. 239/72/Pw		Szef Pracowni: inż. Marcin GÓRZNY
--	--	--------------------------------------

STADIUM	SKALA	DATA	BRANŻA	NR RYSUNKU
P.B.W.	1:50	11.2020	Sanitarna	S-2

REK

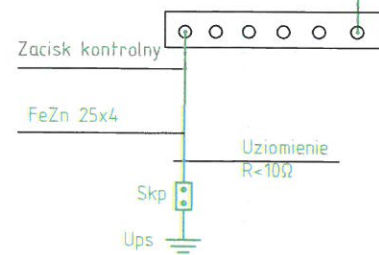
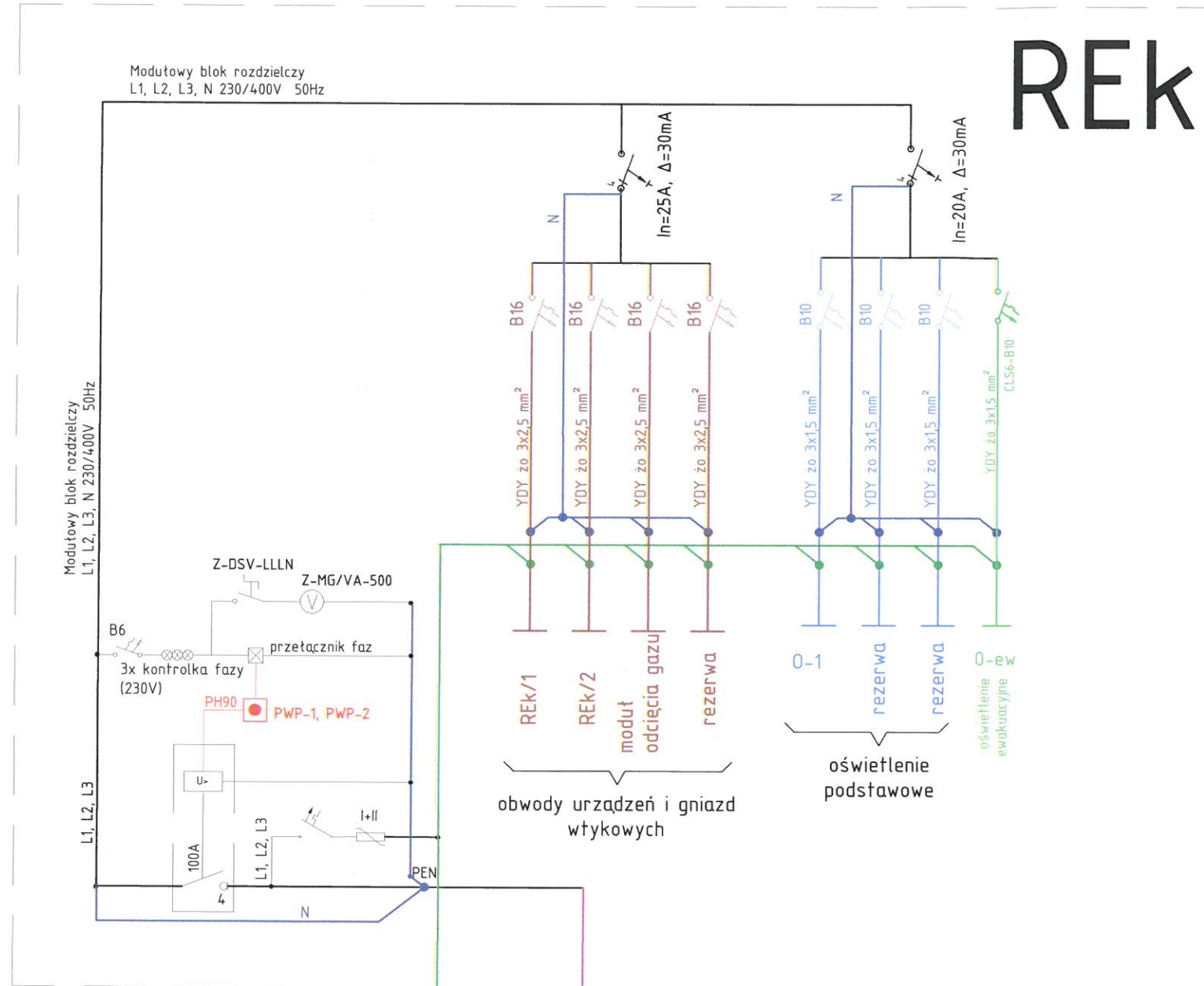

zasilanie z rozdzielni RG w budynku
doprowadzić kablem YKY 5x6 mm², l=20 m

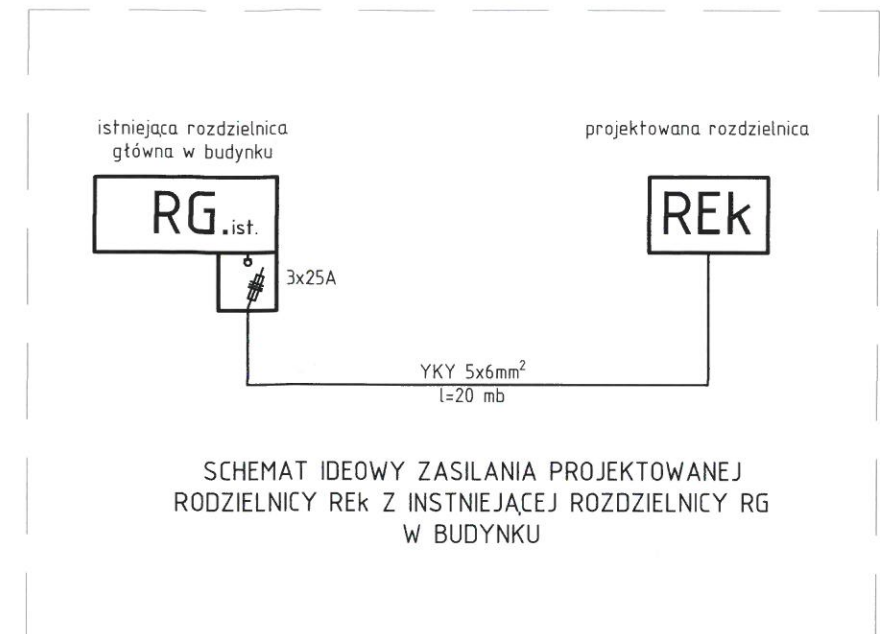

SCHEMAT IDEOWY ZASILANIA PROJEKTOWANEJ
RODZIELNICY REK Z INSTNIEJĄCEJ RODZIELNICY RG
W BUDYNKU

UWAGI

1. Układ sieci TN-C
2. Układ instalacji odbiorczej TN-S
3. Ochrona od porażeń
 - samoczynne wyłączenie zasilania
 - wyłączniki różnicowo-prądowe
 - połączenia wyrównawcze

FILAR STUDIO PROJEKTU BUDOWLANEGO
64-920 PIŁA, ul. Młodych 30/15
e-mail: studiofilar@interia.pl

TYTUŁ:	Schemat rozdzielni REK i sposobu zasilania z RG
INWESTOR:	Powiat Gryficki 72-300 Gryfice, Plac Zwycięstwa 37
OBIEKT:	Budynek "Dom dla Dzieci" 72-300 Gryfice, ul. Trzygłowska 30, dz nr 235/1, obr.08

Projektował:	mgr inż. Jarosław PAŁASZ upr. GP-7342/1619/91/92			
		Szef Pracowni: inż. Marcin GÓRZNY		

STADIUM	SKALA	DATA	BRANŻA	NR RYSUNKU
P.B.W.	---	11.2020	Elektryczna	E-2

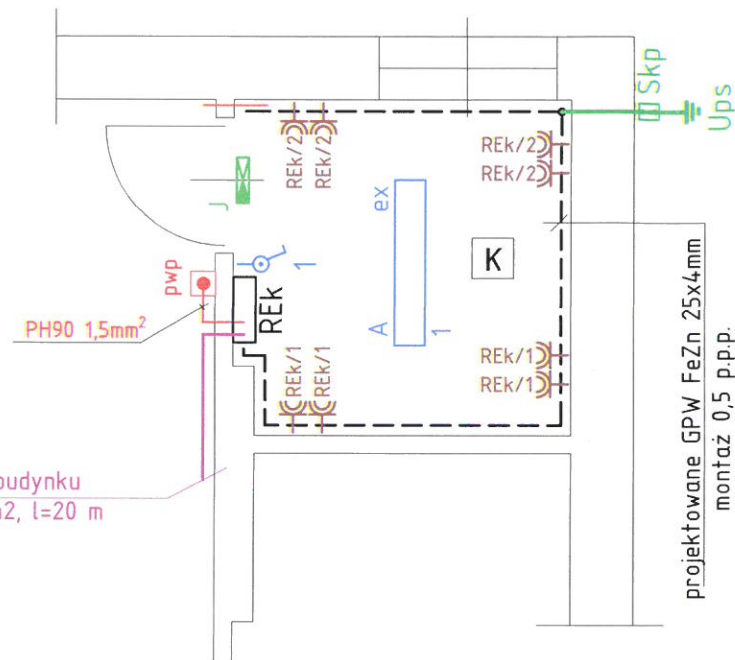
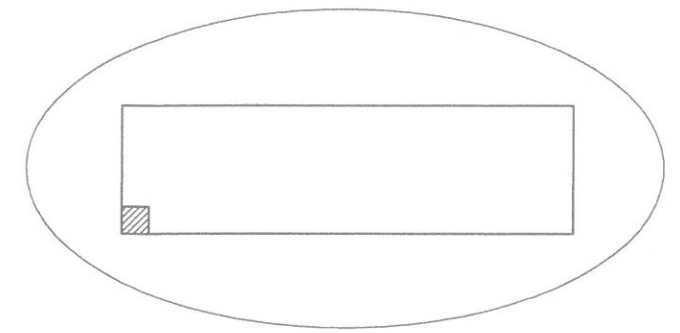

zasilanie z rozdzielnicy RG w budynku
doprowadzić kablem YKY 5x6 mm², l=20 m

projektowane GPW FeZn 25x4mm
montaż 0,5 p.p.p.

LEGENDA



- Oprawa LED 24W, natynkowa 60x30cm, strumień świetlny 1800 lumenów, skuteczność świetlna oprawy powyżej 100lm/W, barwa światła powyżej 4000K, kąt świecenia 120stopni, przestona mleczna pcv, IP55, wsp. RA>80, przeciwybuchowa
- Oprawa oświetlenia ewakuacyjnego min 5lx, z oznaczeniem wyjścia ewakuacyjnego
- Przeciwpożarowy wyłącznik prądu
- Łącznik jednobiegunowy hermetyczny

K

KOTŁOWNIA GAZOWA
pow. kotłowni Fk=4,90 m²
wys. pom. Hk=2,78 m
kubatura V=13,62 m³

**RZECZOZNAWCA DO SPRAW ZABEZPIECZEŃ
PRZECIWOPOŻAROWYCH**

mgr Andrzej Płocika
Uprawnienia nr 136/93

Koszalin, dn. 16.12.2020 r.

Zgodność projektu z wymaganiami ochrony
przeciwpożarowej

STWIERDZAM
bez uwag z uwagami:

FILAR STUDIO PROJEKTU BUDOWLANEGO
64-920 PIŁA, ul. OKRZEI 18
e-mail: studiofilar@interia.pl

TYTUŁ:	REMONT POMIESZCZENIA KOTŁOWNI – inst. elektryczna
INWESTOR:	Powiat Gryficki 72-300 Gryfice, Plac Zwycięstwa 37
OBIEKT:	Budynek "Dom dla Dzieci" 72-300 Gryfice, ul. Trzygłowska 30, dz nr 235/1, obr.08

Projektował:	<i>PA</i>		
mgr inż. Jarosław PAŁASZ upr. GP-7342/1619/91/92			
		Szef Pracowni: inż. Marcin GÓRZNY	

STADIUM	SKALA	DATA	BRANŻA	NR RYSUNKU
P.B.W.	1:50	11.2020	Elektryczna	E-1